

## Adress-Control – Datenimport aus Exceldateien

Nutzen Sie zunächst den Datenexport und lassen sich eine Excel-Datei erstellen, die Sie anschließend mit Excel öffnen.

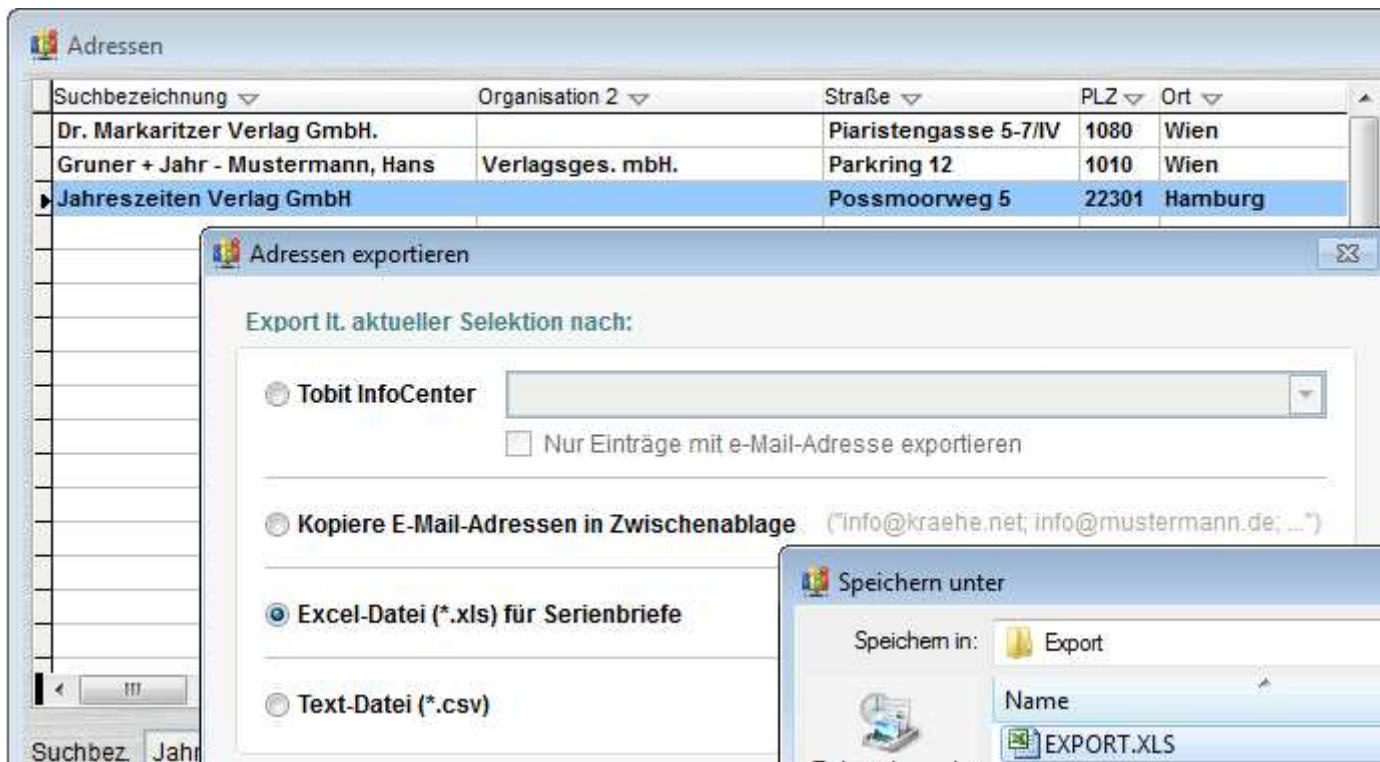

The screenshot shows the Microsoft Excel application window with the 'EXPORT.XLS' file open. The table contains the following data:

	A	B	C	D	E
1	id	such_bez	organi_1	organi_2	strasse
2	VN0MM6UA	Dr. Markaritzer Verlag GmbH.	Dr. Markaritzer Verlag GmbH.		Piaristengasse 5-7/IV
3	VN0MM6UC	Gruner + Jahr - Mustermann, Hans	Gruner + Jahr	Verlagsges. mbH.	Parking 12
4	VN0MM6UI	Jahreszeiten Verlag GmbH	Jahreszeiten Verlag GmbH		Possmoorweg 5

Diese Exceldatei können Sie nun mit Ihren Daten auffüllen. In der Spalte A sollte wie im Beispiel eine eindeutige Nummer vergeben werden.

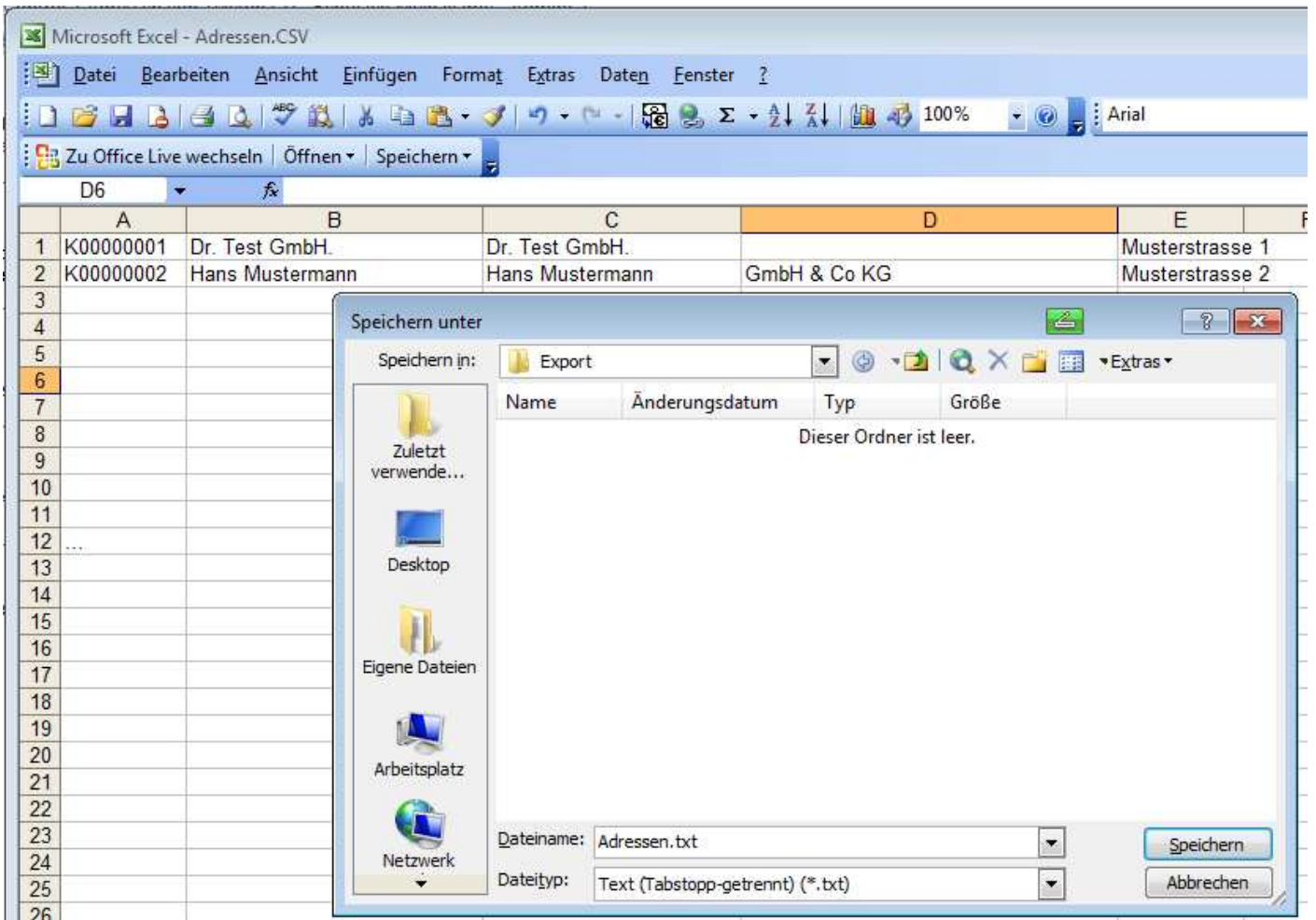

Speichern Sie Ihre Datei im Textformat (Tabstopp-getrennt) und importieren Sie in die Adressverwaltung.

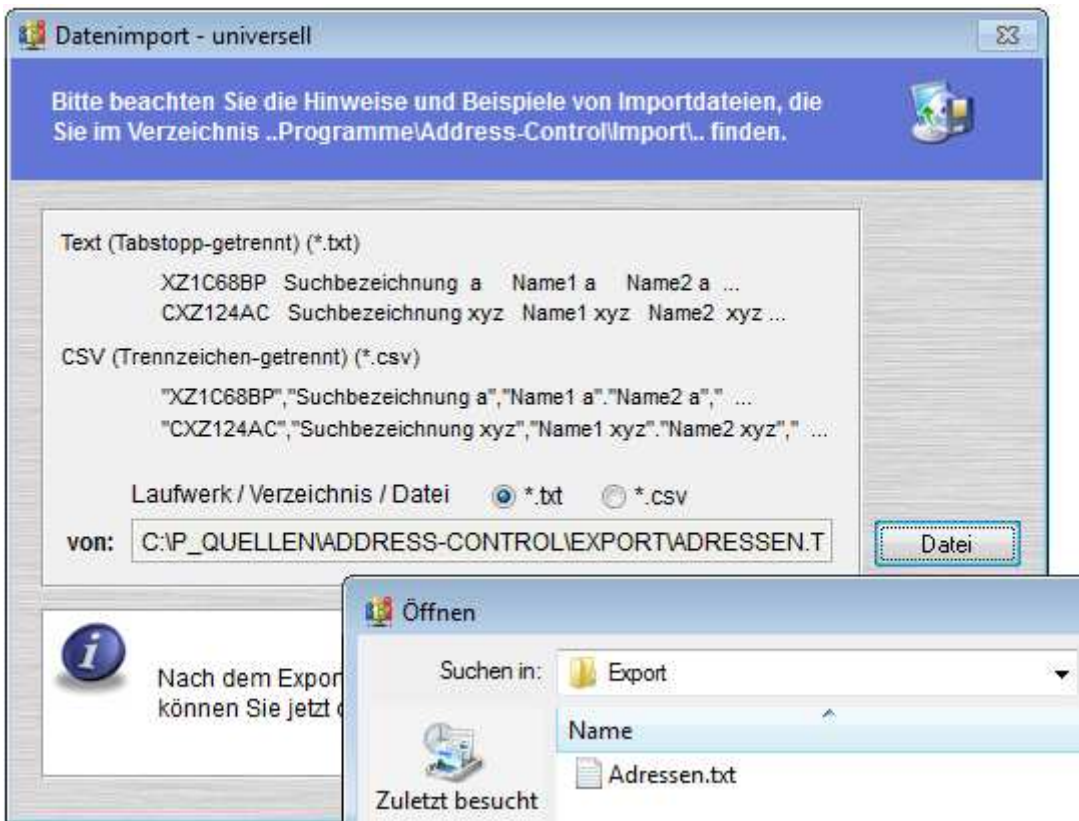

**Import-Vorschau** ☒

Suchbez.

Name

Straße

PLZ-Ort  Ort 1  DEUTSCHLAND

Telefon

Fax

Mobil

E-Mail

URL

---

Adresse : 1 von 2

Adresse importieren

---

2 Adressen jetzt importieren ?

**Import-Vorschau** ☒

Suchbez.

Name

Straße

PLZ-Ort  Ort 2  DEUTSCHLAND

Telefon

Fax

Mobil

E-Mail

URL

---

Adresse : 2 von 2

Adresse importieren

---

2 Adressen jetzt importieren ?

Wählen Sie Ihre zu importierenden Adressen mit Hilfe der Vorschau aus und starten den Import.

Adressen				
Suchbezeichnung ▾	Organisation 2 ▾	Straße ▾	PLZ ▾	Ort ▾
Dr. Markaritzer Verlag GmbH.		Piaristengasse 5-7/IV	1080	Wien
<b>Dr. Test GmbH.</b>		<b>Musterstrasse 1</b>	<b>1080</b>	<b>Ort 1</b>
Gruner + Jahr - Mustermann, Hans	Verlagsges. mbH.	Parkring 12	1010	Wien
Gruner + Jahr Verlagsges. mbH.	Verlagsges. mbH.	Parkring 12	1010	Wien
H. J. Pichler -	Verlagsges. mbH.	Geweygasse 4a/2/5	1190	Wien
<b>Hans Mustermann GmbH &amp; Co KG</b>	<b>GmbH &amp; Co KG</b>	<b>Musterstrasse 2</b>	<b>81925</b>	<b>Ort 2</b>
Jahreszeiten Verlag GmbH		Possmoorweg 5	22301	Hamburg
Verlag Aenne Burda -	GmbH. & Co. KG	Am Kestendamm 1	77652	Offenburg

Anschließend finden Sie die importierten Adressen (fett dargestellt) in Ihrem aktuell gewählten Adressbuch.